PAUPERMAMUS
LATIN LOVER'S CRUPIS AN HIA SADE
RRRR
ERO
JURAMUS ESSERE BONI
ET NUNQUAM ESCANDALIZARE
¡PRRR!

ARAGON
STREET
BLUES
WOTTA LAUGH HAW
BLENN
ACUARIO
5 Pts
ROUND ABOUT MIDNIGHT
CALLE DE ARAGON
ENTRADA DELANTE
NB
LAVANDER
AUTOSERVICI
LAVADO EN SEC
NADA
FIN

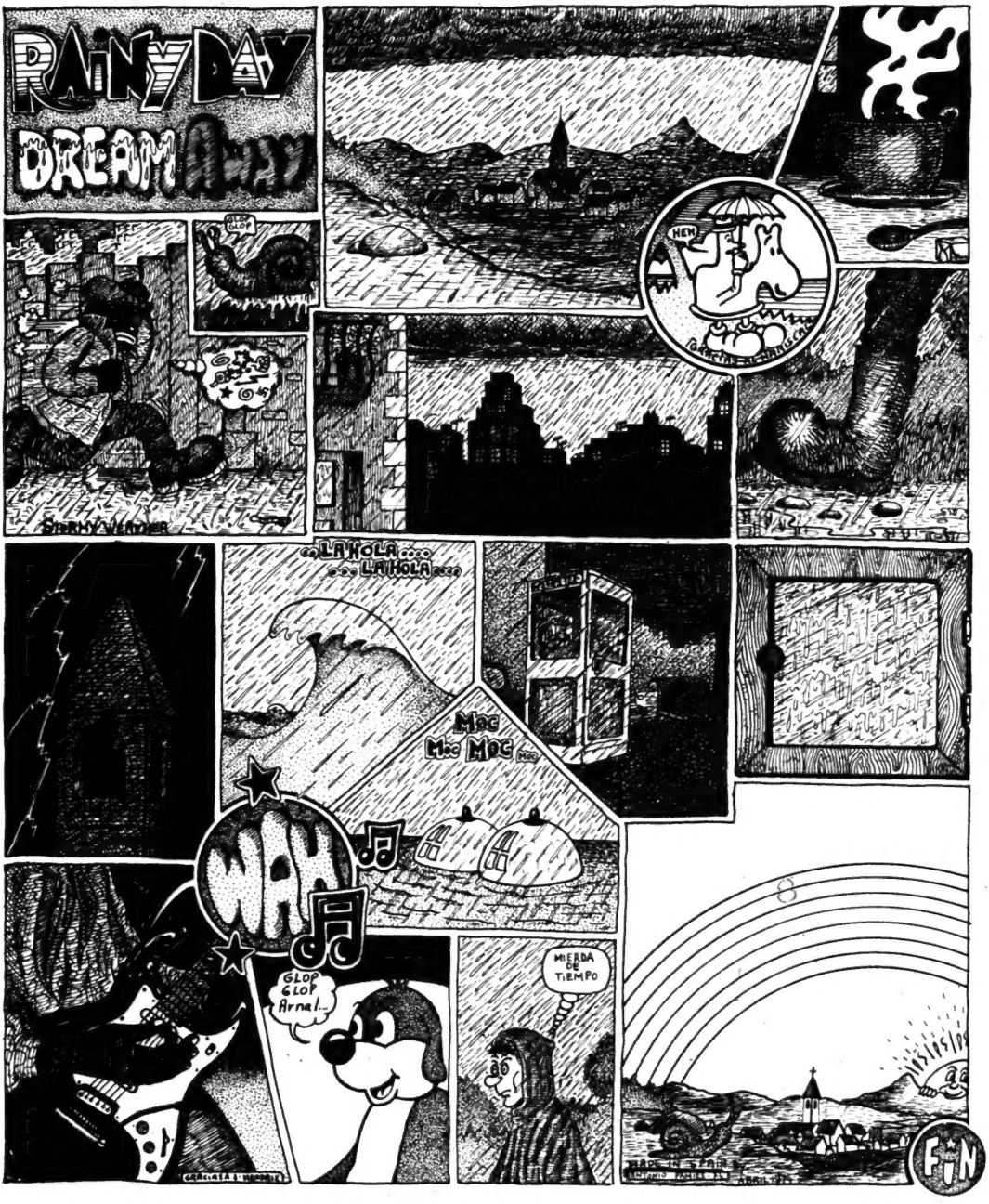
RAINY DAY
DREAM AWAY
GLOP GLOP
HEW
STORMY WEATHER
LA HOLA
LA HOLA
MOC
MOC MOC
WAH
GLOP GLOP
Arna!...
MIERDA DE TIEMPO
FIN

la cacería
PLAF
PIO PIO
UFFF...
PIO PIO
PXIU XIU
PAM PAM
ZIU
?
ÑACA
TOC
BJUA BJUA BJUA
Farry-74
FIN

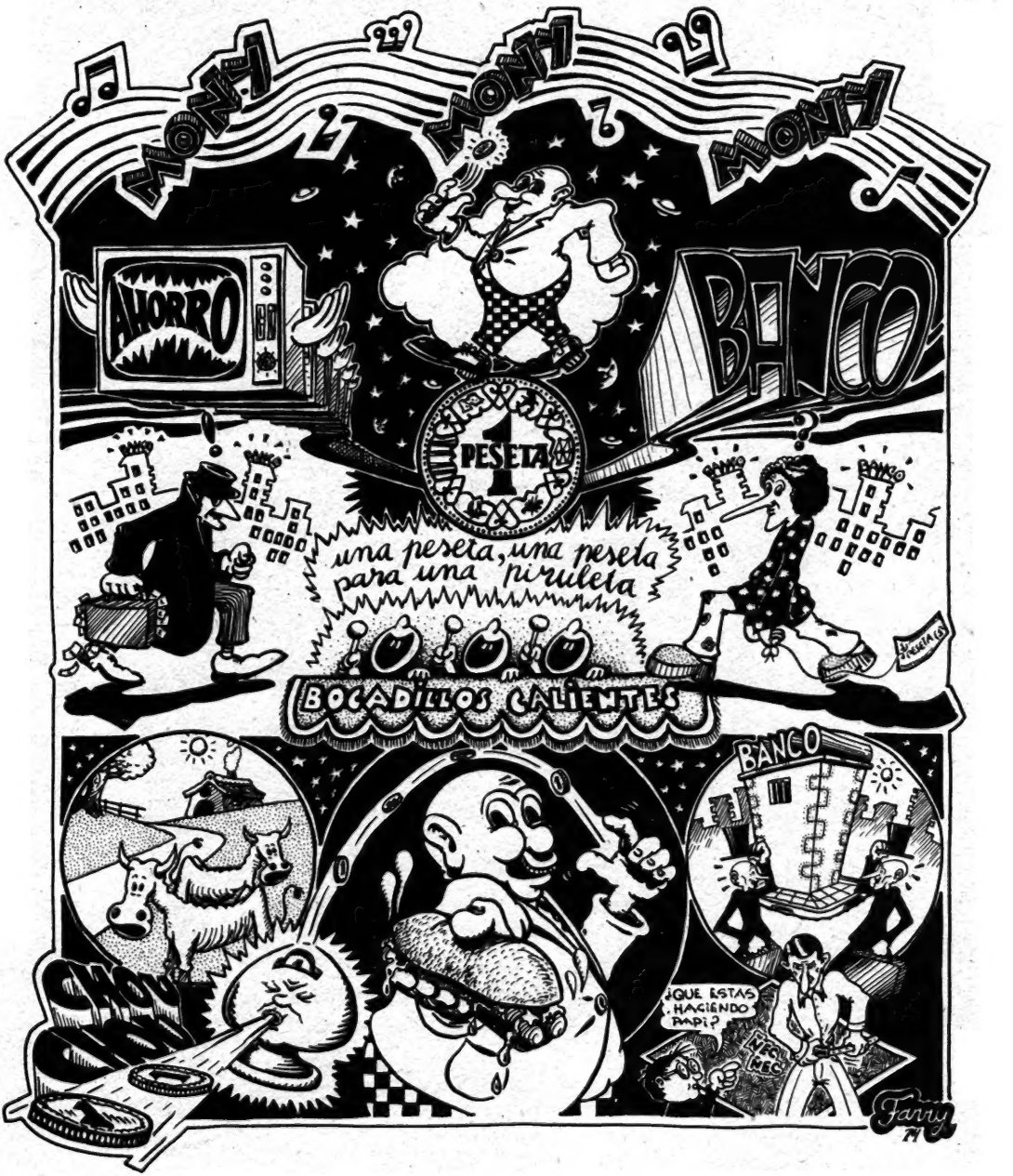
MONI
MONI
MONI
AHORRO
BANCO
1 PESETA
una peseta, una peseta
para una piruleta
BOCADILLOS CALIENTES
BANCO
¿QUE ESTAS HACIENDO PAPI?
MEC MEC
Farry

crimen pasional

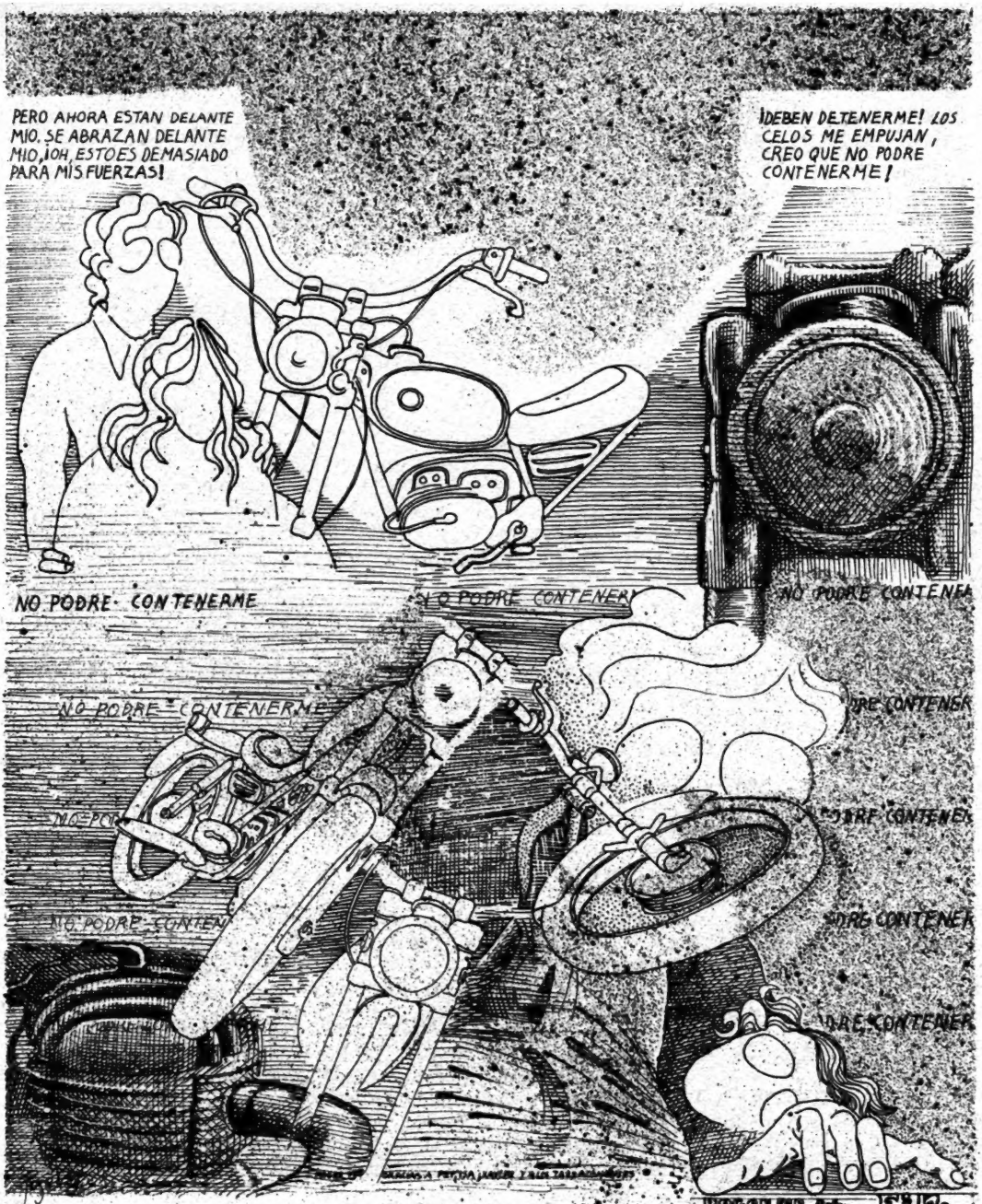
PERO AHORA ESTAN DELANTE MIO, SE ABRAZAN DELANTE MIO, ¡OH, ESTO ES DEMASIADO PARA MIS FUERZAS!
¡DEBEN DETENERME! LOS CELOS ME EMPUJAN, CREO QUE NO PODRE CONTENERME!
NO PODRE CONTENERME
NO PODRE CONTENERME
NO PODRE CONTENERME
NO PODRE CONTENERME
NO PODRE CONTENERME
NO PODRE CONTENERME
NO PODRE CONTENERME

HISTORIAS del FUTURO PASADO
presenta
EL PRINCIPE AZUL
un rollo de Max T.
¡ES DIVINA TIOS!
¡CASTILLO!
¡AH! POR FIN ENCONTRARÉ A MI BELLA PRINCESA! Y LA RESCATARÉ DEL CASTILLO (SUSPIRO)
Y EN LA CIUDAD (EL CASTILLO)
ADEU
ME VOY A DAR UNA VUELTA TIO
TENGO QUE LARGARME DE ESTA MALDITA CIUDAD, PERO ANTES NECESITO UNA TIA
TENDRÉ QUE IDEAR ALGO. ¡LA NECESITO!!
MIENTRAS NUESTRO PRINCIPE HA LLEGADO A LAS PUERTAS (VALLAS) DE LA CIUDAD
FIN

CONTINUA DE ANTES
HOP!
AAAAH! NECESITO UNA TIA!!!
¿DONDE ESTARÁ MI BELLA PRINCESA?
TROMP
OYE ¿SABES DONDE ESTÁ LA PRINCESA CAUTIVA?
¿QUE DICE ESTE TIO?
ESTÁS LOCO TIO! AQUI NO HAY TIAS! ESTÁN SEPARADAS DE NOSOTROS, AL OTRO LADO DE LA CIUDAD ¡HAY QUE PASAR LA MURALLA!
PUES VAMOS. ¡MI PRINCESA ME ESTÁ ESPERANDO!
SI... YO IBA PRECISAMENTE HACIA ALLÍ
CIUDAD DE LAS MUJERES
PROHIBIDO EL PASO
ALTA TENSION
OTRA IDEA
HOMBRES NO PASAR!
OJO!
LO MEJOR ES PASAR POR LA PUERTA!
POR FIN! ¿DONDE ESTÁN, DONDE? AAH!
NECESITO UN TIO
¿CUANDO VENDRÁ MI PRINCIPE AZUL?
TIAS!!
OH! MI PRINCESA!
DEMASIADO
OH! MI PRINCIPE AZUL
ZIUUU!
UF! QUE MAL ROLLO TIO!
FIN

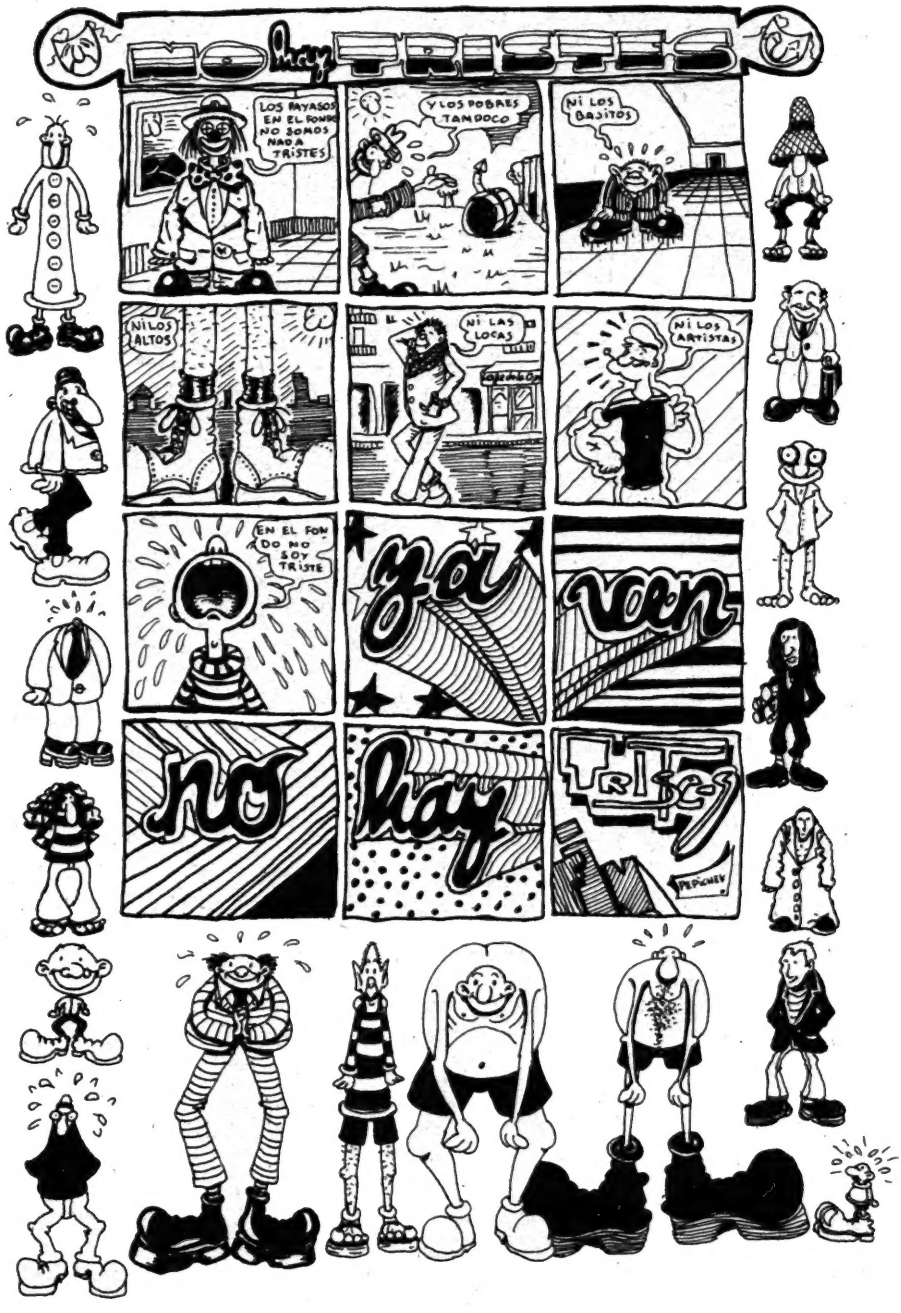
NO hay TRISTES
LOS PAYASOS EN EL FONDO NO SOMOS NADA TRISTES
Y LOS POBRES TAMPOCO
NI LOS BAJITOS
NI LOS ALTOS
NI LAS LOCAS
NI LOS ARTISTAS
EN EL FONDO NO SOY TRISTE
ya
ven
no
hay
TRISTES
PEPICHEV

¡EL MARRANO ESTE!
Y LES PIENSO DECIR QUE YO NO LES DOY NINGUNA PORQUERÍA A LOS NIÑOS
PTRRR... PTRRR...
PIIIP...
MMMM... MAÑANA EN LA PLAYA ESTARÁ JAVIER
...Y LA MARRANA ME ECHÓ AL CLIENTE
YA LA AFAÑO YO A ESA ENSEQUIPA
Y EL TÍO ME DIJO QUE UNA ONZA...
¡SÍ! EN EL MERCADILLO DEMASIADO
A CARGO DE ESPINOLA
¡SÍ! SÍ!
MMM MM...
LLE SAN PABLO
MMMM... QUE MARAVILLOSO SERÍA HACER AMOR LIBRE CON ESA CHICA
SEMPRE APUNT.
¡COMO ME MIRAN CON MI NUEVA CAMISETA!
CLING CLONG
...Y SE LO VOY A CONTAR A LA PACA...
DEBO SOLIDARIZARME MÁS, MÁS, MÁS Y MÁS, ¡LECHE! ASÍ NO HARÉ NADA
TRES ONZAS DE AZÚCAR, UN KILO DE ARROZ...
SLURRP... SCURCH... DROL... ÑAM ÑAM... SSCHER SLURRP... SCURCH...
¿PORQUÉ SE ME BAJÓ LOS PANTALONES AQUEL SEÑOR?
A LAS OCHO EL BARÇA
BARCELONA
LLANO DE LA
OQUERIA
Pepichek

Historias del Subconsciente
POR PLATON
POM POM
SNACKS
BLOP!
CRUNCH

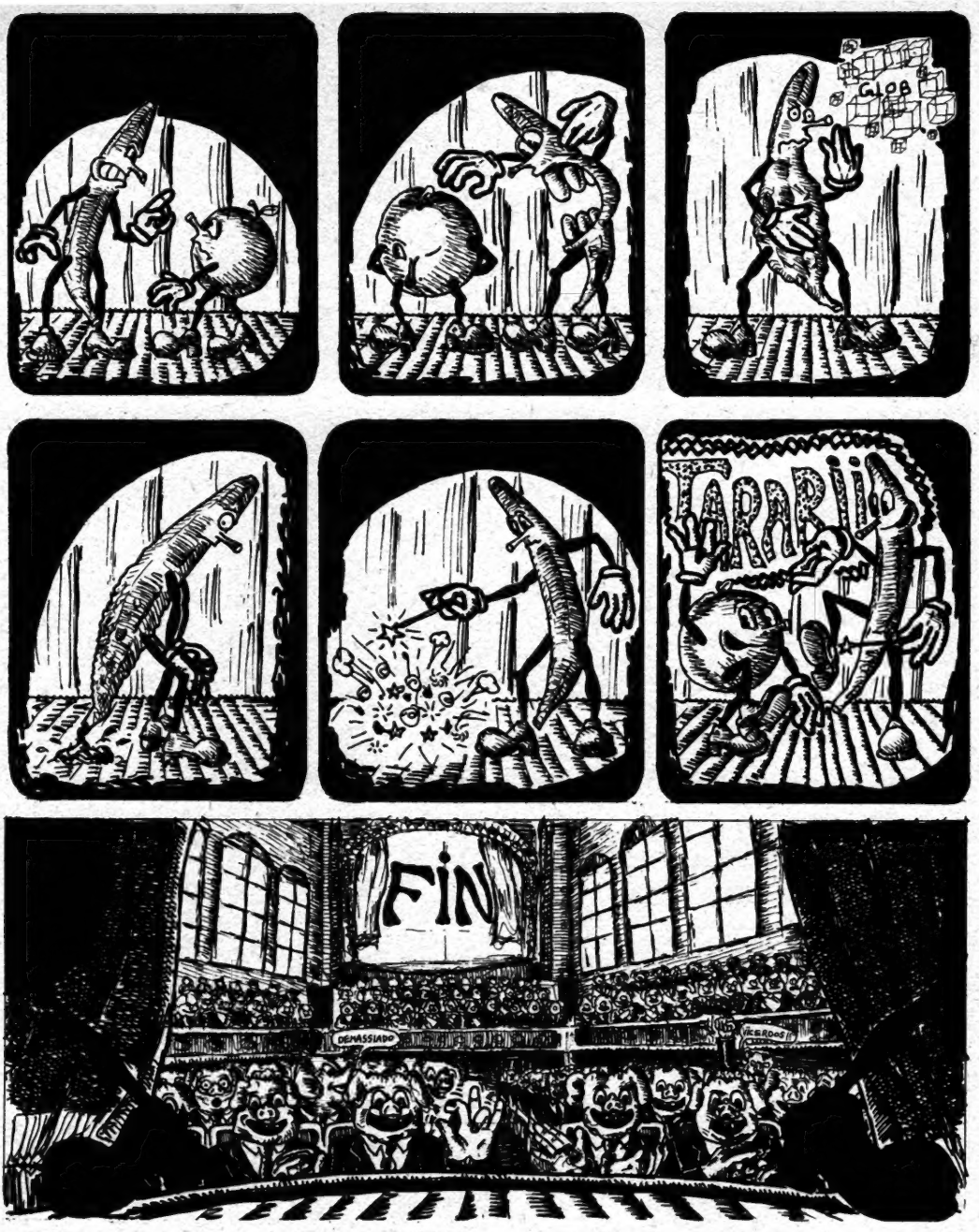
GLOB
TARARIID
FIN
DEMASSIADO
ICEBERGS

Canto de Sirena
VEN!
ACERCATE
ENTRA
HASTA
el
FONDO
ven!
ALERCATE
ENTRA
fondo
el
HASTA
JAJAJ

PEREZ 24 HORAS

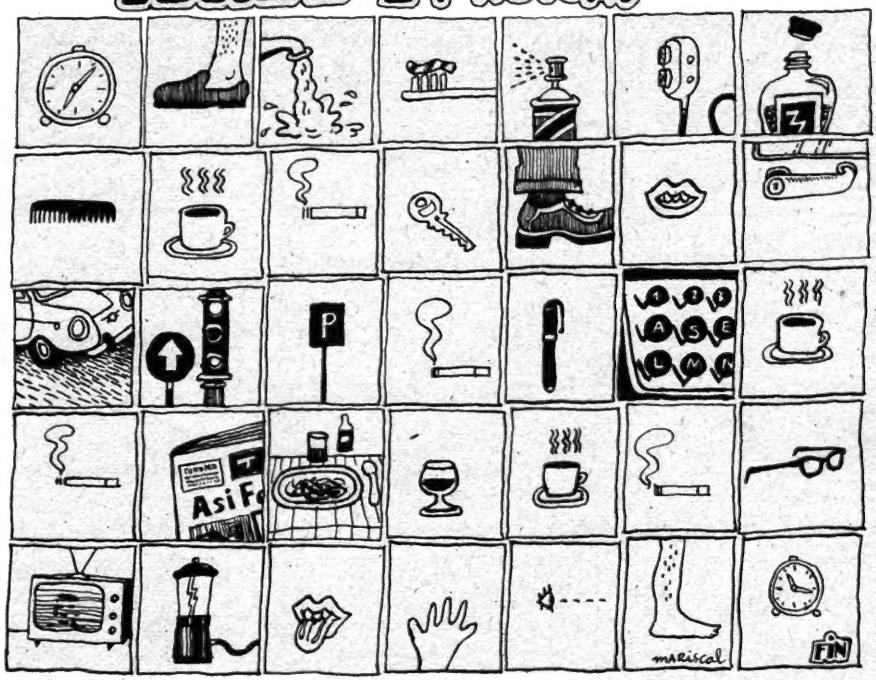

ES UNA PRODUCCION DEL EQUIPO "EL ROLLO" PARA **nueva dimensión**

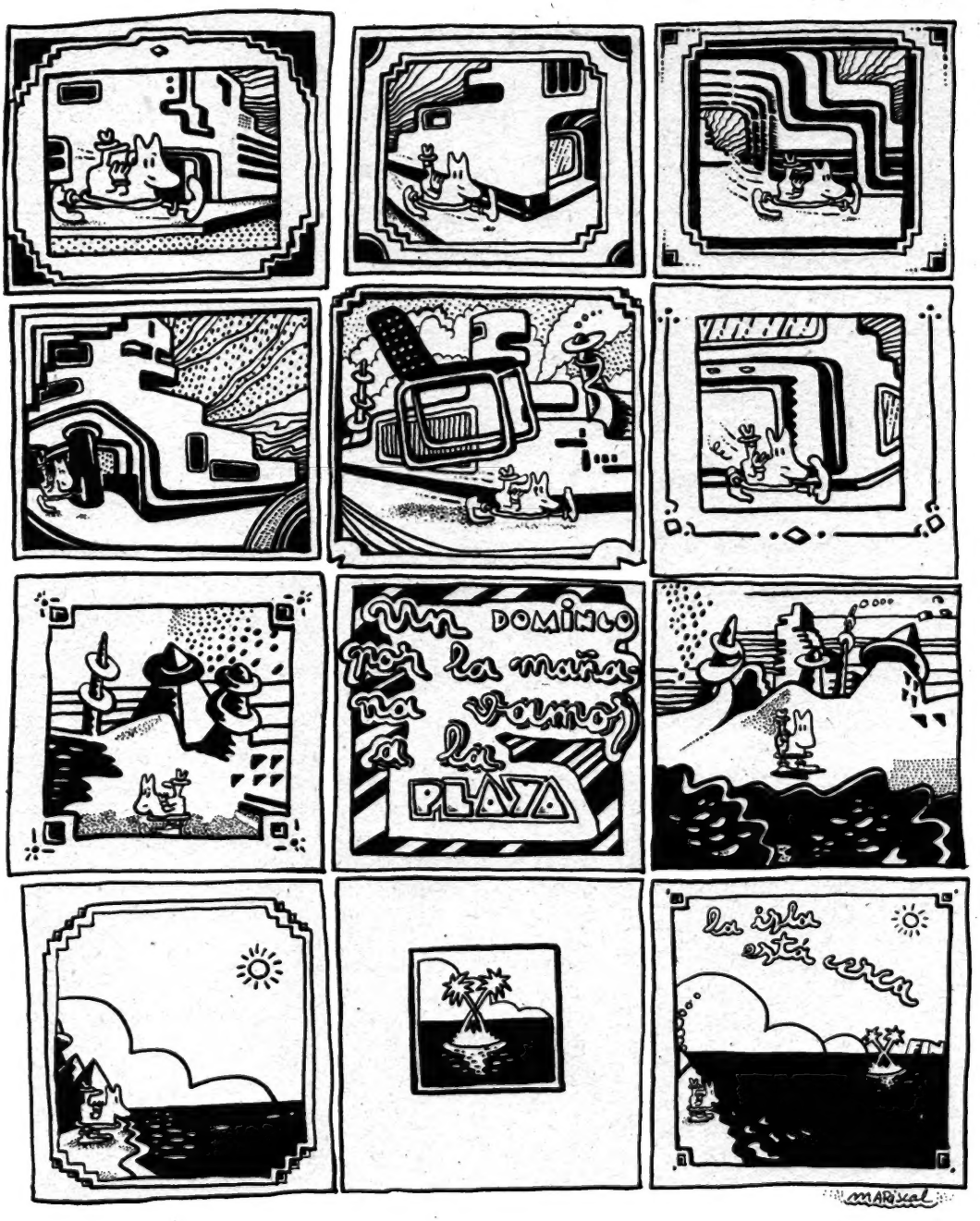
DOMINGO
por la mañana vamos a la PLAYA
la isla está cerca
FIN
MARIscal